

TURKEY



Lira turca



WELCOMING/BIENVENIDA



WELCOMING/BIENVENIDA



WELCOMING/BIENVENIDA



SCHOOL/ESCUELA

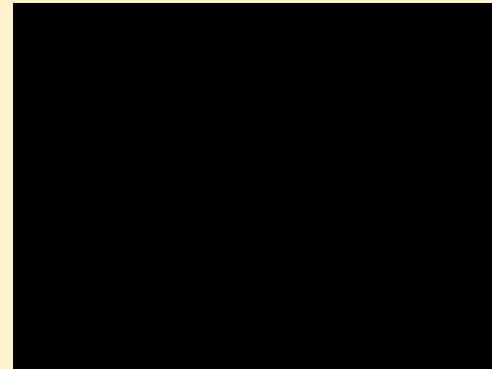

SCHOOL/ESCUELA

1000 estudiantes y 40 maestros

4 proyectos Erasmus+

Cambio de edificio por un año por reconstrucción

Horarios:

2 turnos (7:30-12:30/12:30-17:30)

6 lecciones de 35 min.

5 descansos de 10 min.

Sistema educativo:

3 etapas de 4 años

Multas por no asistencia

10 euros por alumno/a



PROJECT ACTIVITIES / ACTIVIDADES DEL PROYECTO



ACTIVIDADES DEL PROYECTO

PRESENTACIÓN ACTIVIDADES PROPUESTAS POR TURQUIA



[HAZ CLICK AQUÍ](#)

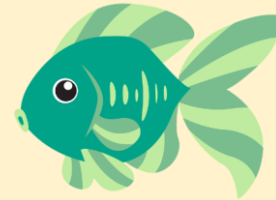

CULTURE / CULTURA

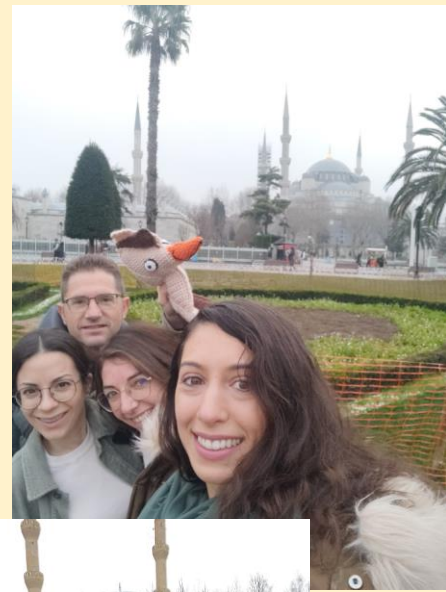

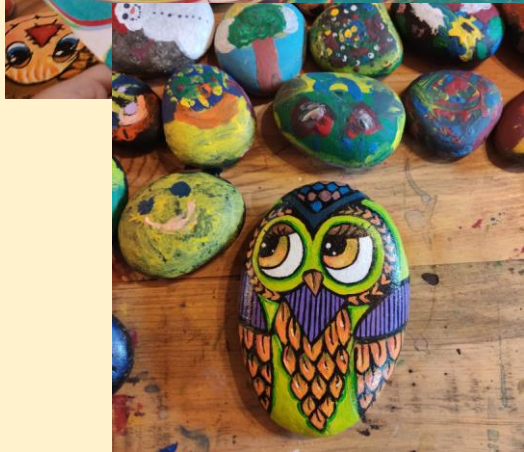





CONCLUSIONES

- Compartir experiencias educativas.
- Conocer otros sistemas educativos.
- Afianzar vínculos con otros docentes con el fin de compartir proyectos a través de eTwinning.
- Conocer otra cultura.
- Mejorar la relación entre el equipo docente.
- Mejora de la competencia lingüística.